



Scheda Sito Culturale

Nome sito culturale	Torre del candeliere e cassero Senese
Tipologia del sito	Fortificazione
Indirizzo	Piazza Matteotti
Città	Massa Marittima (GR)
Contatti	Tel +39 0566 906525
Sito web	www.museimassamarittima.it Email.accoglienzamuseimassa@gmail.com
Sito web accessibile conforme alle WCAG 2.1	SI

TESTATO DA: [Associazione di Promozione sociale Handy Superabile](#) nell'estate 2024

Nota Bene Le informazioni che seguono si riferiscono alla data di verifica riportata in calce ad ogni scheda. **L'Associazione** non è responsabile di eventuali modifiche significative apportate dalla struttura dopo la visita.

Sommario

Scheda Sito Culturale	1
Descrizione, informazioni generali	2
Arrivo alla struttura.....	3
Parcheggio privato/pubblico.....	3
Percorso dal parcheggio all'ingresso	3
Reception accoglienza biglietteria	4
Percorsi di visita.....	5
Servizi	8
Elementi aggiuntivi.....	8
Servizi igienici fruibili dagli ospiti con mobilità ridotta	8
Studi medici/strutture sanitarie.....	9





Descrizione

I lavori della fortificazione iniziarono nel 1228 con la realizzazione della torre dell'orologio (candeliere) che aveva una funzione di controllo e di avvistamento. In origine era più alta di un terzo rispetto a quella attuale che è il risultato della ricostruzione da parte dei senesi al termine della guerra che la portò vincitrice su Massa. I lavori di completamento della struttura proseguirono durante il secolo successivo con la costruzione del rimanente complesso fortificato. Il complesso è direttamente unito attraverso un imponente arcata alla torre e alla porta delle Silici, entrambe inglobate nel complesso.

Informazioni generali

Periodo di apertura e chiusura	Chiuso 25 Dicembre e tutti i lunedì, tranne nel periodo Luglio e Agosto.
Orari	Da 1 aprile al 30 giugno, 1 Settembre al 30 settembre: dal martedì alla domenica 9.30 13.00 14.00 18.00. dal 1 luglio al 31 agosto sempre aperto 9.30 13.00 14.00 18.00 dal 1 ottobre 31 ottobre venerdì, sabato e domenica 9.30 13.00 14.00 18.00 Periodo natalizio: sabato e domenica aperti. Apertura 8 dicembre e tutti i i giorni dal 22 dicembre al 7 gennaio (escluso natale) con orario 9.30 13.00 14.00 18.00 N.B consultare sempre il sito. Gli orari potrebbero subire dei cambiamenti.
Costo del biglietto	Euro 4
Riduzioni	Cittadini residenti, over 65, ragazzi anni 6 /18, gruppi min 20 pax, giornalisti, insegnanti Euro 3 Gratuito disabili e accompagnatori, minori anni 6, scuole locali, guide turistiche interpreti in affiancamento a guide, carta dello studente universitario





Acquisto online	NO
Accesso animali domestici	SI

Arrivo alla struttura

Parcheggio privato/pubblico

Presenza di parcheggio privato	NO
Parcheggio pubblico nelle vicinanze	SI
Tipologia di pavimentazione del parcheggio pubblico	asfalto
Presenza di posto auto riservato a persone con disabilità	SI num.1
	

Percorso dal parcheggio all'ingresso

La struttura è raggiungibile dal parcheggio	in piano
Distanza dal parcheggio all'ingresso	10 metri biglietteria, 100 metri ascensore
Sono presenti indicatori e mappe tattili	NO
E' presente un ingresso accessibile	SI ingresso principale
Modalità di accesso al sito	In piano.
Larghezza utile porta/varco d'ingresso	superiore a 90 cm







Reception accoglienza biglietteria

Modalità di accesso	in piano, suonare il campanello
Priorità di accesso ai visitatori con disabilità	SI
Segnaletica di orientamento	<input type="checkbox"/> segnaletica con icone e colori contrastati per dare informazioni sull'accessibilità <input type="checkbox"/> segnaletica di orientamento secondo le norme ISO23601 safety identification – escape and evacuation plan signs <input type="checkbox"/> segnaletica direzionale posta a 140/170 cm con colori contrastati <input type="checkbox"/> segnaletica identificativa di sale e percorsi posta a 140/170 cm con colori contrastati
Tipologia di materiale informativo	<input type="checkbox"/> guide in braille <input type="checkbox"/> guide in caratteri grandi <input type="checkbox"/> guide con linguaggio facilitato (CAA) <input checked="" type="checkbox"/> audio guide <input type="checkbox"/> video guide in LIS o sottotitoli <input type="checkbox"/> mappe tattili <input checked="" type="checkbox"/> Qr code <input type="checkbox"/> imapp
E' disponibile un guardaroba accessibile ai visitatori con disabilità motoria	NO
Personale multilingue	SI
Il personale ha seguito corso di formazione su accoglienza persone con diverse disabilità	NO
Presenza di interpreti della lingua dei segni	NO





<p>Note eventuali</p>	<p>Prima di dirigersi verso l'ascensore per raggiungere le mura è necessario fare il biglietto. Le persone con ridotta mobilità potranno suonare un campanello accanto alle scale della biglietteria. Gli addetti alla biglietteria consegneranno il biglietto di ingresso e le chiavi per l'ascensore.</p>
	

Percorsi di visita

<p>Presenza di mappe</p>	<p>SI</p>
<p>Indicatori tattili e mappe visio-tattili</p>	<p>SI, pannelli in braille e sistema loges</p>
<p>Presenza di pannelli didascalici</p>	<p>SI</p>
<p>Audioguida</p>	<p>SI</p>
<p>Postazioni multimediali accessibili da seduti</p>	<p>NO</p>
<p>Percorsi dedicati ai bambini</p>	<p>NO</p>
<p>Punti di sosta</p>	<p>SI</p>
<p>Percorso distribuito su più piani</p>	<p>SI num.1 piani</p>
<p>Accesso al punto di inizio del percorso</p>	<p>in piano dalla biglietteria alle rampe</p>
<p>Note eventuali</p>	<p>Dalla biglietteria si prosegue per 15 metri in piano fino alle rampe. Dalle rampe si prosegue verso l'ascensore attraverso una doppia rampa, la prima lunga 30 metri con pendenza del 4.7%, la seconda lunga 30 metri con pendenza del 5.7%</p>





<p>Modalità di accesso alle sale</p>	<p><input checked="" type="checkbox"/> tramite elevatore larghezza porta 80 cm, larghezza cabina 110 cm, profondità cabina 140 cm, altezza pulsante chiamata 90 cm, altezza pulsante più alto tastiera 103, tasti in rilievo/braille</p>
<p>Larghezza utile porta/varco d'ingresso/corridoio</p>	<p>superiore a 90 cm</p>
<p>Identificazione della sala</p>	<p>Con mappa in braille</p>
<p>Bacheca/pannelli informativi e didascalie</p>	<p><input checked="" type="checkbox"/> pannello in braille o rilievo posizionato a 60-100 cm da terra</p>





<p>Note eventuali</p>	<p>Per proseguire nell'altro lato delle mura, si accede all'interno della torre attraverso una rampa lunga 250 cm, larga 95 cm pendenza 3.9%. sistema loges nella pavimentazione</p>



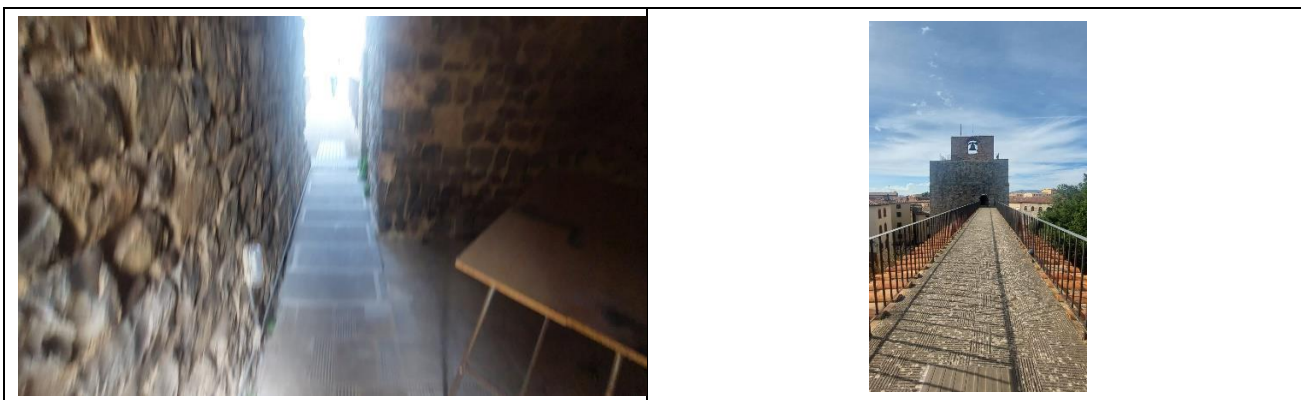

Servizi

Elementi aggiuntivi

Visite guidate per gruppi	SI
Visite guidate per singoli	SI
Attività per bambini e famiglie	Non rilevato
Visite guidate con personale formato	<input type="checkbox"/> in lingua dei segni <input checked="" type="checkbox"/> per visitatori con mobilità ridotta <input type="checkbox"/> nel linguaggio facilitato (CAA)
Bookshop accessibile	NO

Servizi igienici fruibili dagli ospiti con mobilità ridotta

Numero servizi igienici accessibili/fruibili dagli ospiti con mobilità ridotta	nessuno
---	---------





Studi medici/strutture sanitarie

Ospedali nei pressi della struttura	Ospedale S. Andrea Massa Marittima Via Risorgimento 43 telefono +39 0566 909111 Pronto soccorso massa Marittima presso Ospedale Telefono +39 909232 Ospedale Misericordia Grosseto Via Senese 161, telefono +39 0564485111
Altre strutture sanitarie	Punto informazioni, numero verde 8006133, attivo da lunedì a venerdì dalle ore 8.00 alle ore 18.00, sabato e domenica dalle ore 9.00 alle ore 13.00 U.O nefrologia e dialisi c/o Ospedale Grosseto telefono +39 0564 485159 email alberto.papi@uslsudest.toscana.it

TESTATO DA: [Associazione di Promozione sociale Handy Superabile](#) nel 2024

